COMUNE DI PATERNO'

Provincia di Catania

REGIONE SICILIANA
ASSESSORATO LAVORI PUBBLICI
UFFICIO GENIO CIVILE - CATANIA

Visto ai sensi dell'art. 13 della Legge 2-2-74, n. 64 e con riferimento alla nota di pari data e numero.
N° 71958 Catania, li 17 APR 2014
IL DIRIGENTE UFFICIO GEOLOGO
(Dott. Carlo Marino)

UFFICIALE GENIO CIVILE DELLA U.S.G. Ingegneria ed edilizia Ingegneria Strutturale

PROGETTO ARCHITETTONICO

PROGRAMMA COSTRUTTIVO ART. 25 L.R. N° 22/96 IN VARIANTE AL P.E.E.P. V-VII COMPARTO, AI SENSI DELL'ART. 12 L.R. N° 71/78, PER L'ASSEGNAZIONE DELL'AREA IN DIRITTO DI SUPERFICIE PER LA REALIZZAZIONE DI N° 70 ALLOGGI, ED OPERE ANNESSE, DI EDILIZIA RESIDENZIALE CONVENZIONATA AGEVOLATA E PER LA REALIZZAZIONE DEL VIALE EUROPA CON VERDE DI VIABILITÀ DI RISPETTO STRADALE

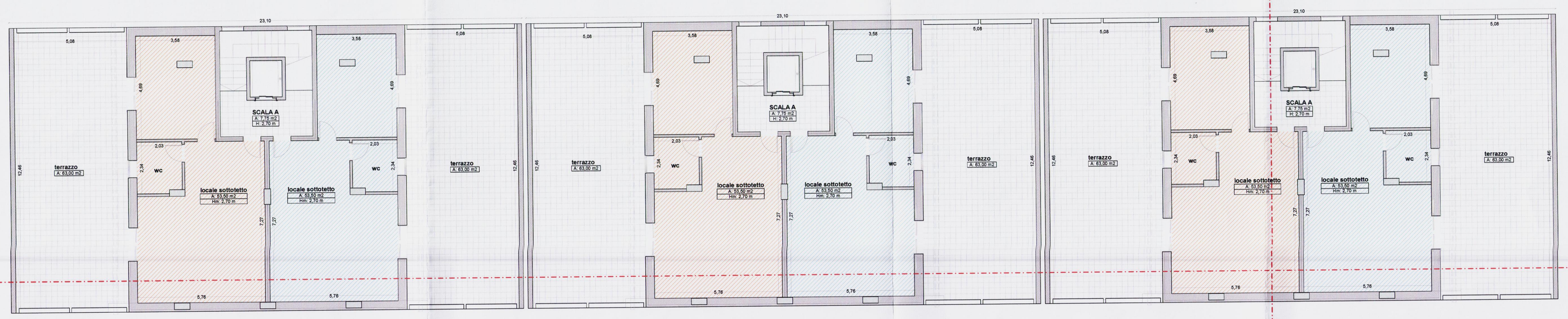
tavola: TAV. 05d

l'impresa:
CANTIERI EDILI Srl.

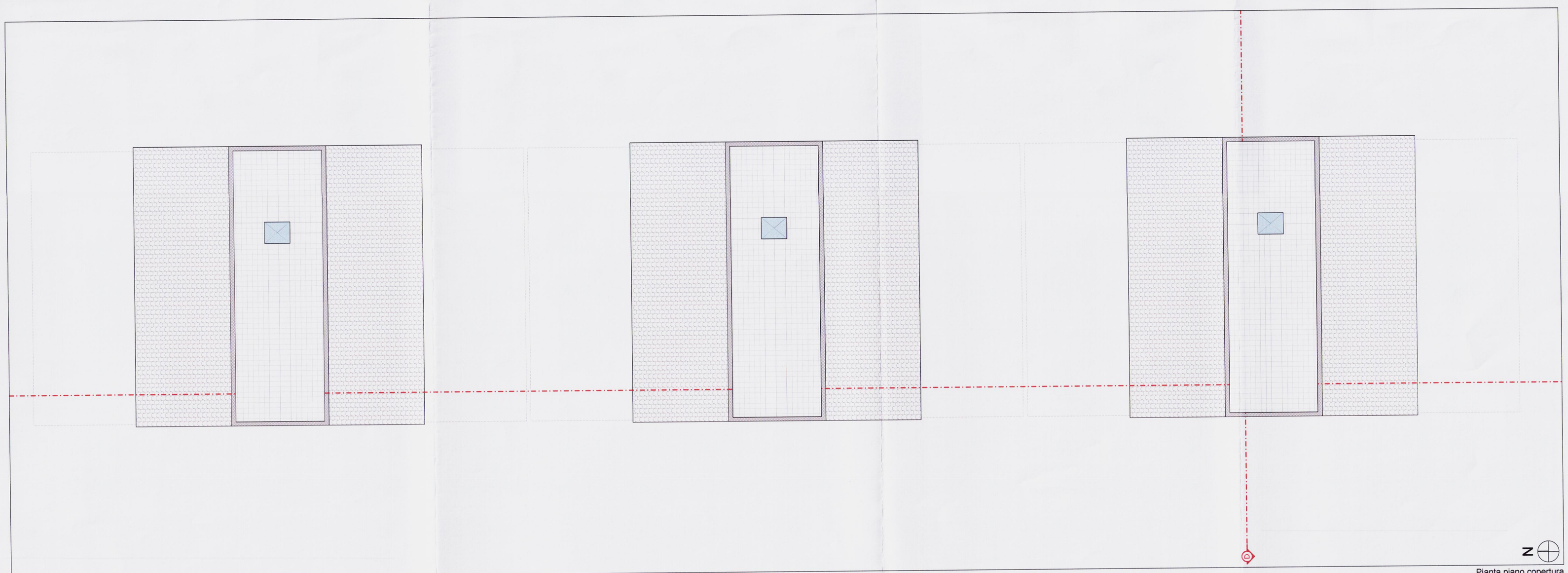
LOTTO 2
Edificio E, F, G
Pianta piano sottotetto e copertura

Il progettista

scala 1:100



Pianta piano sottotetto
1:100



Pianta piano copertura
1:100